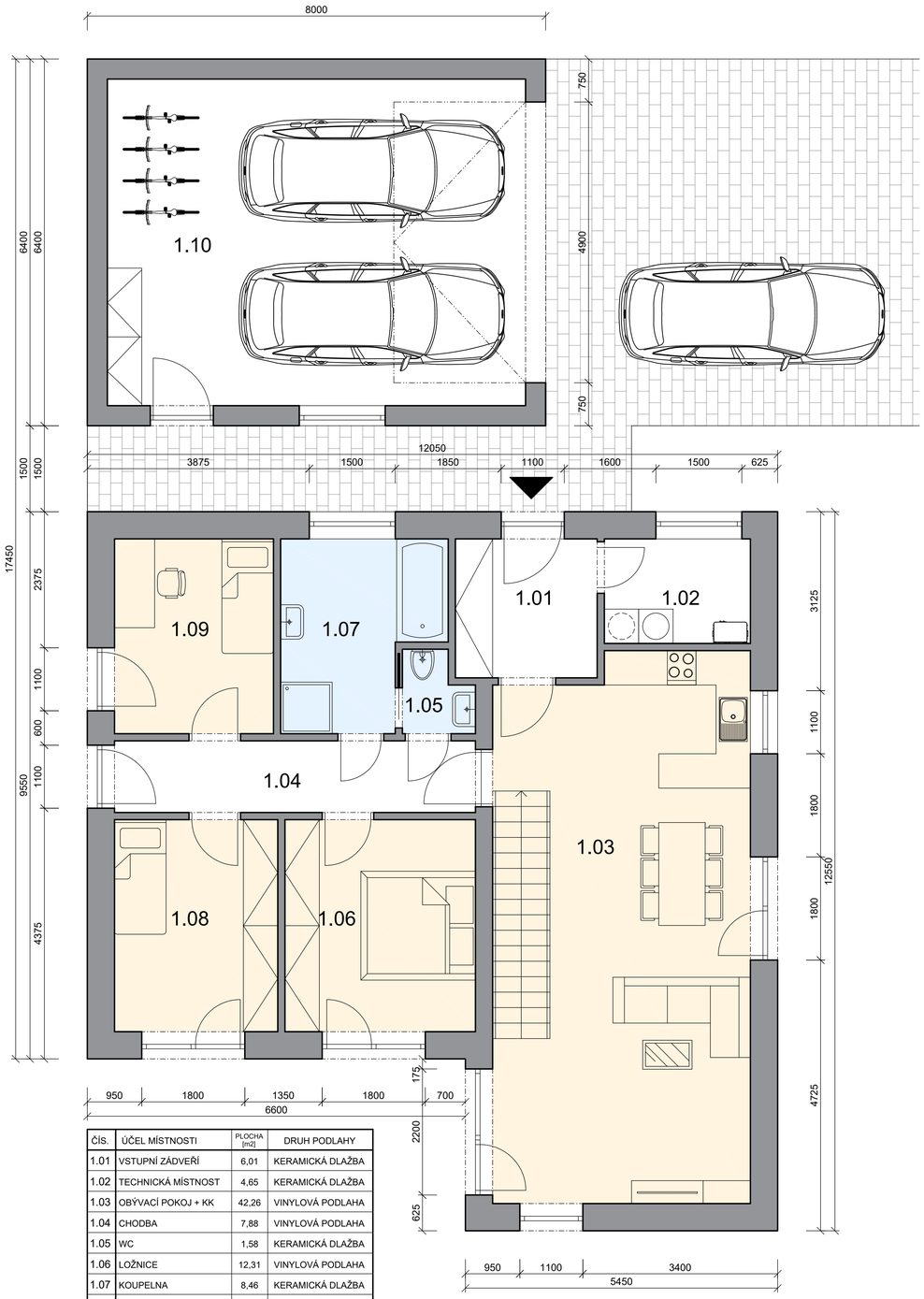

ČÍS.	ÚČEL MÍSTNOSTI	PLOCHA [m2]	DRUH PODLAHY
1.01	VSTUPNÍ ZÁDVEŘÍ	6,01	KERAMICKÁ DLAŽBA
1.02	TECHNICKÁ MÍSTNOST	4,65	KERAMICKÁ DLAŽBA
1.03	OBÝVACÍ POKOJ + KK	42,26	VINYLOVÁ PODLAHA
1.04	CHODBA	7,88	VINYLOVÁ PODLAHA
1.05	WC	1,58	KERAMICKÁ DLAŽBA
1.06	LOŽNICE	12,31	VINYLOVÁ PODLAHA
1.07	KOUPELNA	8,46	KERAMICKÁ DLAŽBA
1.08	POKOJ	10,55	VINYLOVÁ PODLAHA
1.09	POKOJ	9,44	VINYLOVÁ PODLAHA
1.10	GARÁŽ	41,61	KERAMICKÁ DLAŽBA

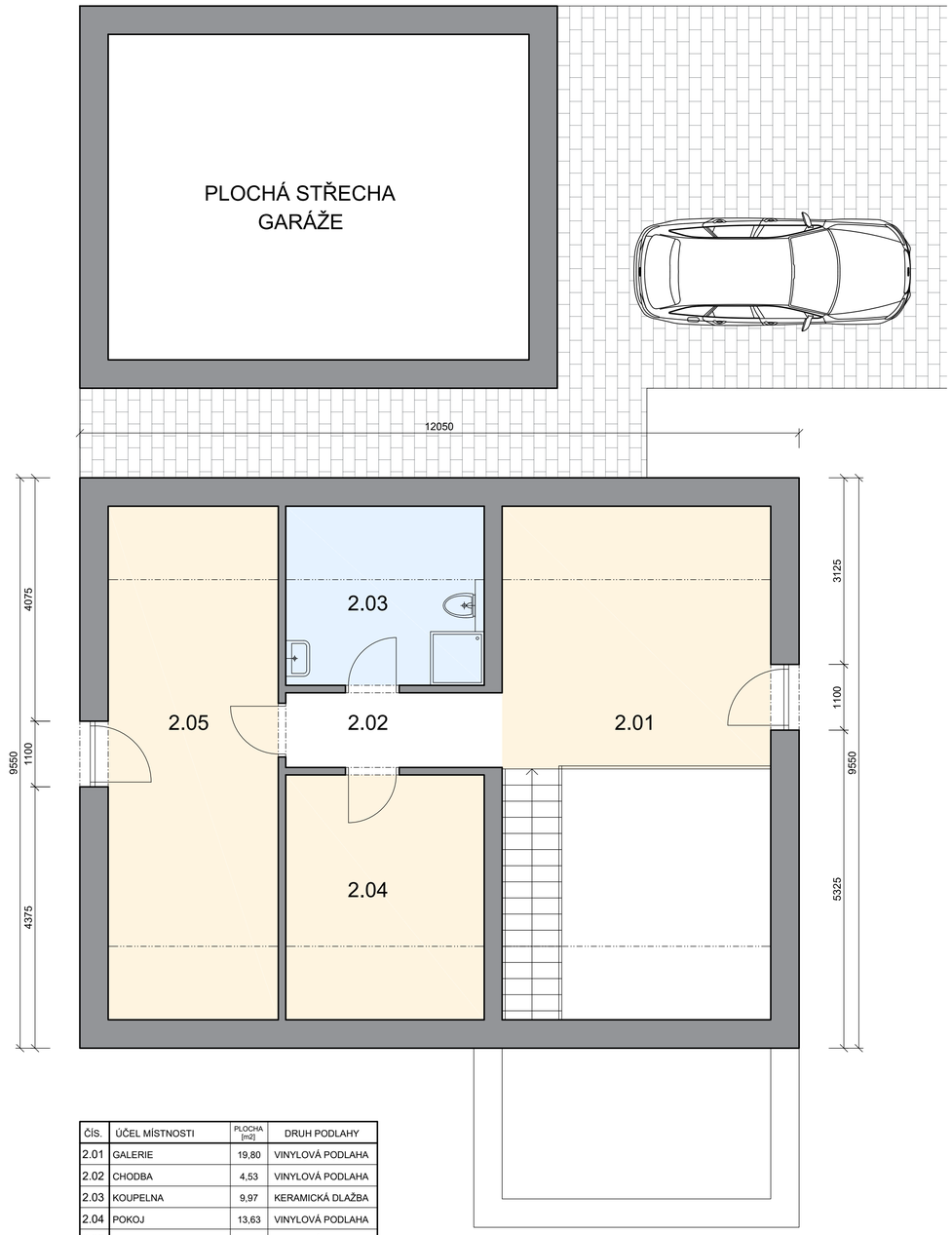

ČÍS.	ÚČEL MÍSTNOSTI	PLOCHA [m2]	DRUH PODLAHY
2.01	GALERIE	19,80	VINYLOVÁ PODLAHA
2.02	CHODBA	4,53	VINYLOVÁ PODLAHA
2.03	KOUPELNA	9,97	KERAMICKÁ DLAŽBA
2.04	POKOJ	13,63	VINYLOVÁ PODLAHA
2.05	POKOJ	24,51	VINYLOVÁ PODLAHA

KOMUNITNÍ BYDLENÍ, 10 RD - Kroměříž, Trávnické zahrádky

RODINNÝ DŮM TYP 1 - PODKROVNÍ RODINNÝ DŮM

www.stavconsult.cz

INVESTOR - OKC, s.r.o, Jožky Silného 2349/4, 767 01 Kroměříž
REALIZACE - Stav consult, s.r.o
PROJEKTANT - TRIGON projekt, spol. s.r.o
AUTOR NÁVRHŮ DOMŮ - Ing. arch. Beata GISTROVÁ

PŮDORYS 1.NP, 2.NP
M 1:100